

PREVENCIÓN

De acuerdo con la OMS, para prevenir el contagio se debe evitar el contacto cercano con personas que sufren infecciones respiratorias agudas.

Además las personas deber lavarse las manos con frecuencia, especialmente después del contacto directo con personas enfermas o su entorno, y evitar el contacto sin protección con animales de granja o salvajes.

Por otra parte, quienes presentan infecciones agudas, deben mantener su distancia con el resto de la gente, cubrirse la boca al toser y estornudar con pañuelos desechables o ropa y lavarse las manos.

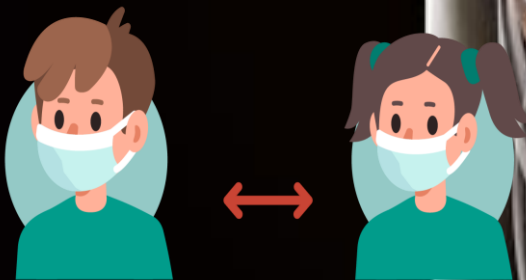

CONSECUENCIAS

La pandemia provoco que la actividad económica también caerá, aunque en menor medida, en Perú 4.7% según las proyecciones del BM.

El brote de coronavirus, el médico y las autoridades de salud, están muy preocupados por el desabastecimiento de medicina y hospitales



ENLACES BIBLIOGRAFICAS:

<https://www.bbc.com/mundo/noticias-51206116>

https://es.wikipedia.org/wiki/Pandemia_de_enfermedad_por_coronavirus_de_2020_en_Per%C3%BA

COVID-19



CURSO:

INFORMATICA E
INTERNET

ALUMNA:

VALERY KYARA
CERCADO MAMANI

DOCENTE:

JUANA ROSA MORALES

CICLO:

1D CONTABILIDAD

AÑO:

ORIGEN

Los primeros casos se originaron en Wuhan en diciembre de 2019.

Las autoridades sospechan que el brote se originó en un mercado de China en el que se trasladaban "transacciones ilegales de animales salvajes" y que el virus se transmitió originalmente de un animal a humano.

Se trata de uno de los llamados **MERCADOS MOJADOS**, porque en ese lugar venden animales exóticos.

En Perú el covid-19 llegó al Perú el 6 de marzo del 2020, el primer paciente infectado un joven de 25 años.

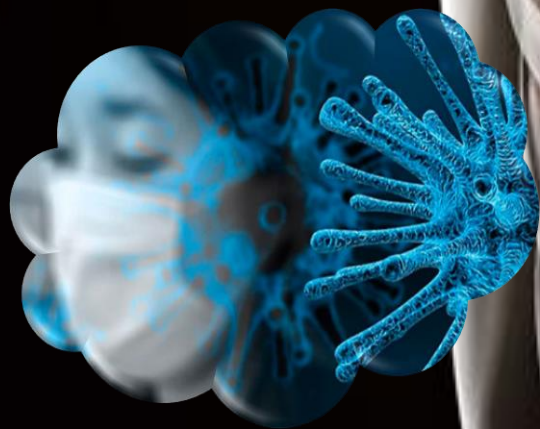

SINTOMAS

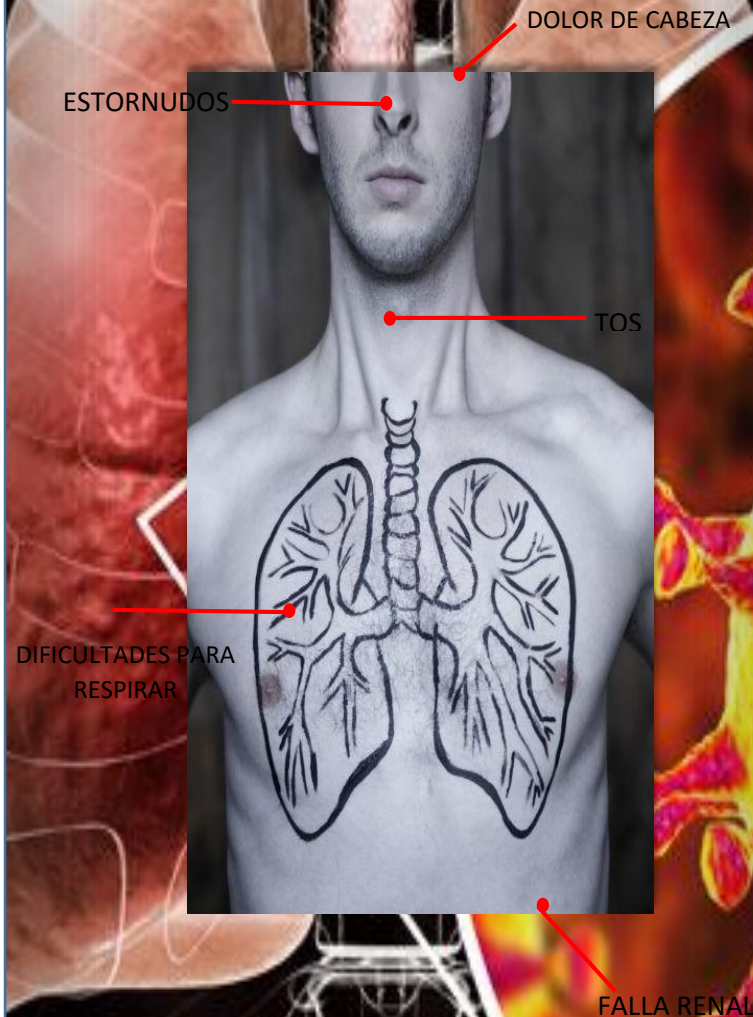

El virus parece comenzar con fiebre, seguido tos seca, después de una semana, causa dificultad para respirar.

CUIDADOS



Lava las manos con agua y jabón o utiliza productos antibacteriales

Cubre la nariz y la boca con pañuelos desechables o con el ángulo interno del codo al toser o estornudar



Evita el contacto cercano con quien este resfriado o con sistemas similares a la gripe

Mantener tu distancia más de un metro cuando salgas hacer tus compras necesarias

